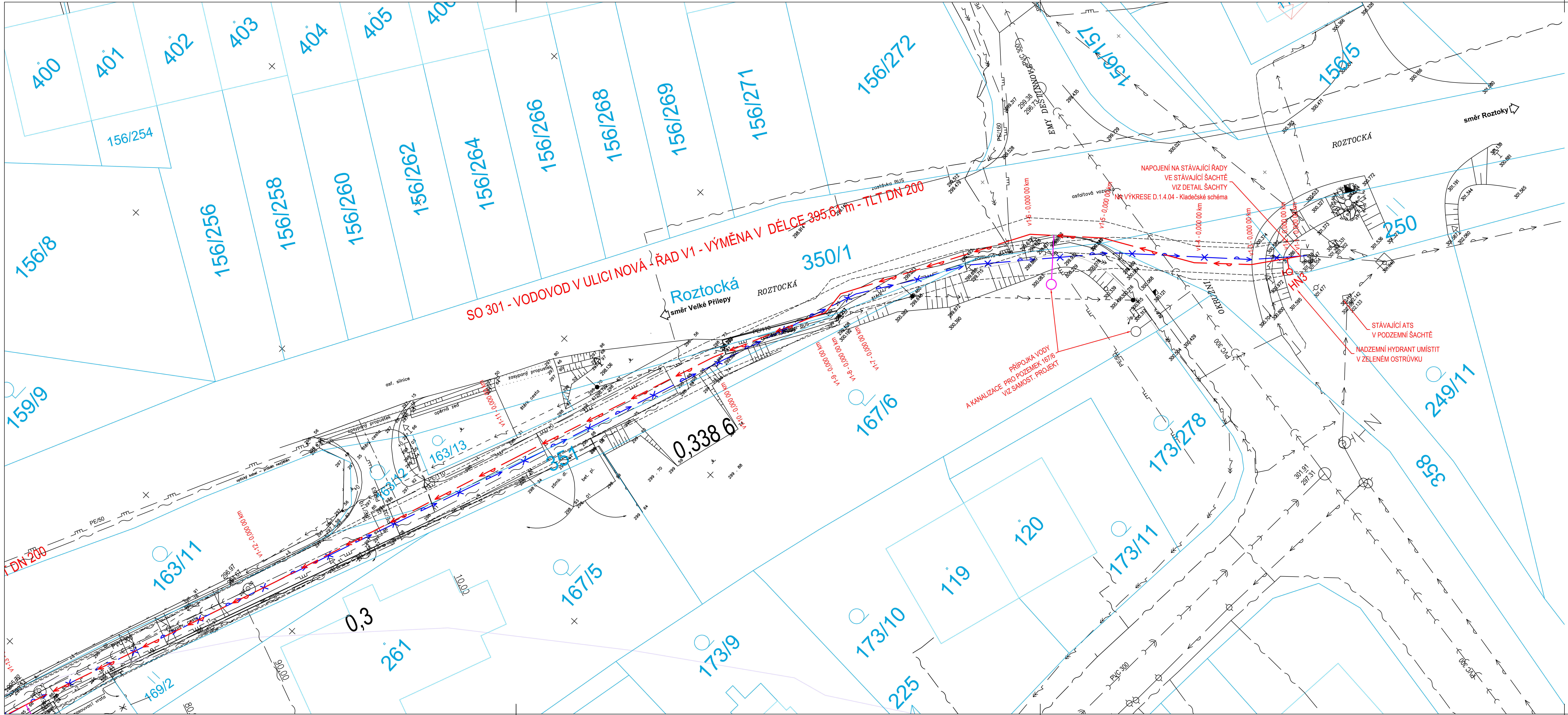

Legenda

INŽENÝRSKÉ SÍTĚ STÁVAJÍCÍ

- vodovod (VaK Beroun)
- kanalizace (Vak Beroun)
- plynovod STL (Innogy)
- plynovod VTL (Innogy)
- elektro NN nadzemní (ČEZ)
- elektro NN podzemní (ČEZ)
- elektro VN (ČEZ)
- slabo podzemní (CETIN)
- slabo nadzemní (CETIN)

INŽENÝRSKÉ SÍTĚ RUŠENÉ

- plynovod STL
- vodovodní řad
- slabo nadzemní (CETIN)

INŽENÝRSKÉ SÍTĚ NOVÉ

- vodovodní řad
- dešťová kanalizace/vpust
- plynovod STL
- slabo podzemní (CETIN)

Poznámka

- Přípojky vodovodu a kanalizace nejsou součástí projektu, jsou zakresleny pouze ilustrativně, budou řešeny samostatnými projekty a samostatnými povoleními.
- Součástí projektu je pouze výměna "veřejných" částí vodovodních přípojek, tj. částí vodovodních přípojek pod veřejným prostorem, typicky do vodoměrné šachty. Po dohodě s jednotlivými vlastníky budou případně vodovodní přípojky vyměněny až k vodoměrům v objektech (není-li vodoměrná šachta)

AUTORIZACE:	INVESTOR:	Obec Velké Přílepy Pražská 162, 252 64 Velké Přílepy email: aulicka@velke-prilepy.cz IČO: 00241806	
	GENERÁLNÍ PROJEKTANT: MICHAL HADRABA – ZTI, PLYN, INŽENÝRSKÉ SÍTĚ, PROJEKTY, DOZORY, REVIZE PZ	Ing. Michal Hadraba Chalúpeckého 1824, 252 63, Roztoky tel.: 603 586 997, michal@hadraba.cz IČO: 673 918 42	
	ZODPOVĚDNÝ PROJEKTANT ING. MICHAL HADRABA	KRESLIL ING. MICHAL HADRABA	
KRAJ / K.Ú.: STŘEDOČESKÝ KRAJ, K.Ú. VELKÉ PŘÍLEPY		ZAK. Č.	15Z_033
AKCE : **Oprava místní komunikace Nová, Velké Přílepy** včetně výměny vodovodního řadu, odvodnění a přeložky STL		FORMÁT	4 xA4
		MĚŘÍTKO	1 : 250
		DATUM	duben 2018
NÁZEV ČÁSTI DOKUMENTACE: SO 301 - Výměna vodovodních řadů		ČÁST DOKUM. D.1.4	STUPEŇ PD DSP, DPS
NÁZEV VÝKRESU : **Situace vodovodního řadu ČÁST 2**		Č.VÝKR. 03	PARÉ