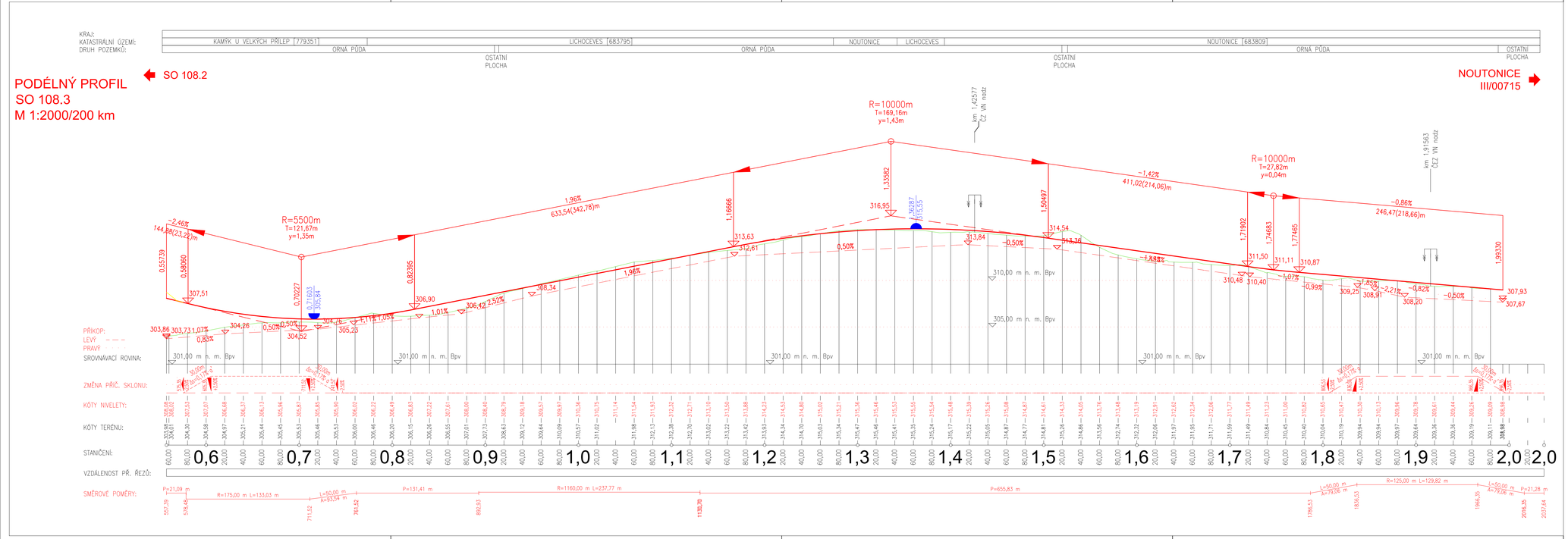

01	11/2023	Technická studie	K. Moravec	M. Daniel
Č.	Datum	Popis	Vypracoval	Schválil
REVIZE				

Souřadnicový systém S-JTSK, Výškový systém Bpv

Objednatel:

Středočeský kraj
Zborovská 81/11,
150 21 Praha 5

KSÚS KRAJSKÁ SPRÁVA A ÚDRŽBA SILNIC Středočeského kraje

Navrhl/vypracoval: Ing. Karel Moravec	Zodpovědný projektant: Ing. Dárius Bolješík	Zhotovitel: Mott MacDonald CZ, spol. s.r.o.
Technická kontrola: Ing. Dušan Cichra	Hlavní inženýr projektu: Ing. Martin Daniel	Národní 984/15 110 00 Praha 1 +420 221412800

Kraj: Středočeský

Katastrální území: Středokluky, Kněževes, Kněžívka, Tuchoměřice, Malé Čížovice, Lichoceves, Kamýk u Velkých Přílep, Noutonice, Svrkyně, Holubice v Čechách, Kozinec, Tursko

Akce: II/240 a II/101, přeložka silnic v úseku D7-D8 - I. Etapa

Čís.sm.obj.:	S-2096/00066001/2020
Čís.akce:	422045
Datum:	11/2023
Formát:	5xA4
Měřítko:	1:2000/200
Stupeň:	TS
Číslo kopie:	
Číslo přílohy:	D.1.1-108.3-03

Část: Podélný profil - SO108.3 - Přeložka silnice III/00710 v km 0,592 - KÚ